

ICELAND

97060



NATURGARN

str. 2-4-6-8-10-12 år
S-M-L-XL

Sweater:

Materiale: Naturgarn 100% uld

Str.: **Børn**

2 - 4 - 6 - 8 - 10 - 12år.

Voksne:

S - M - L - XL

Garnforbrug:

Børn:

300 300 350 350 400 450g i bundfv.

100 150 150 150 200 200g i mørk mønsterfv.

100 100 100 100 100 100g i lys mønsterfv.

Voksne:

600 650 700 750g i bundfv.

250 250 250 300g i mørk mønsterfv.

100 150 150 150g i lys mønsterfv.

Modellens brystvidde:

68-74-80-84-87-91 / 114-119-123-130cm.

Hel længde:

40-43-46-50-55-60 / 70-72-74-76cm.

Pinde: Rundp. og strømpep nr. 6 og 7.

Strikkefasthed i glat: 14m = 10cm i bredden.

Det er vigtigt at strikkefastheden overholdes, da arb færdige mål og facon er helt afhængig af denne. Passer Deres strikkefasthed ikke, må der benyttes 1/2 el. 1 nr. finere/grovere pinde.

Sweater:

Slå 96-104-112-120-120-128 / 160-168-176-184m op på rundp nr.6 og strik rib 1r.1vr. 4-5-5-5-6-6 / 7-7-7-7cm. Skift til glatstriking med rundp nr 7 og mønster efter diagram. Strik lige op til arb måler 40-43-46-50-55-60 / 70-72-74-76cm eller den ønskede længde. Slut helst af med et helt mønster. Strik 1 omg vr til retten, 4 omg glat til belægning. Luk af.

Ærmerne:

Slå 24-24-28-28-30-30 / 36-36-36-36m op på strømpep nr 6 og strik 4-5-5-5-6-6 / 7-7-7-7cm rib 1r 1vr. Skift til lille rundp nr 7, glatstriking og mønster efter diagram. Strik lige op, idet der tages 1m ud på hver side af omg`stråden på hver 3. omg, til der er 52-56-56-60-60-64 / 78-78-80-82m på omg. Strik lige op til ærmet måler 31-35-37-41-43-45 / 54-55-56-57cm eller den ønskede længde, slut helst med et helt mønster. Strik 1 omg vr til retten 4 omg glat med bundfv. til belægning. Luk af.

Montering:

Pres arb under et fugtigt stykke. Mål bredden på ærmerne øverst, sæt målet af i siderne på sweateren og sy 2 maskinsømme langs målet. Klip op mellem sømmene. Sy skuldrene sammen, Således at der står 18-19-19-20-20-20 / 22-22-22-23cm til hals. Saml m op langs halsudskæringen og strik rib så højt, som kraven ønskes. Sy belægningerne glat til på vrangen.

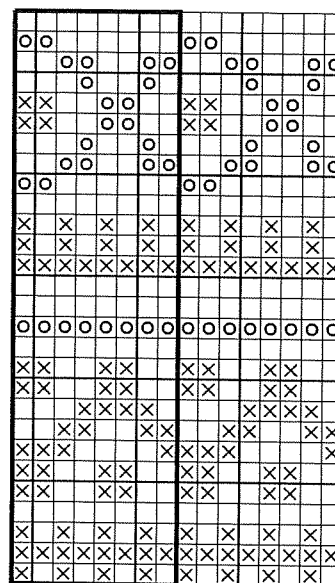

Det indrammede felt = 1 Rapport, denne gentages

□ = Bundfarve

⊗ = Mørk mønsterfarve

⊙ = Lys mønsterfarve