

**SWEATER MED NORSK****MØNSTER****Pasform: Lidt kropslig model****Materiale:** Lima, 100 % uld**Alternativ:** Peru uld, 100 % uld**Str.:** S (M) L (XL)**Garnforbrug:****Bundfv. 100 (natur)/ el. 211 ( brun):** 9 (9) 10 (11) ngl á 50 g**Mønsterfv. 409 (mørk brun)/ el. 100 (natur):** 2 (2) 2 (3) ngl á 50 g**Modellens brystvidde:** 89 (97) 106 (115) cm**Hel længde:** 60 (61) 62 (63) cm**Pinde:** Rundpinde nr. 4 og 4½ (begge 80 cm), rundpind nr. 4 og 4½ (begge 40 cm), strømpepinde nr. 4 og 4½.**Strikkefasthed:** 18 m og 24 p i glat = 10 x 10 cm**Bemærk:** Passer strikkefastheden ikke, må der prøves med finere eller grovere pinde.**Forkortelser:****glat** = ret på retsiden, og vrang på vrangside.**1 udt** = tag lænken op før næste m og strik den dr r.**1 enk indt** = 1 r løs af, strik 1 r, træk den løse m over den strikkede.**Strikkeforkortelser:**

m = maske, r = ret, vr = vrang, p = pind, dr = drejet, sm = sammen, indt = indtagning, udt = udtagning, beg = begyndelsen, slutn = slutningen, gent = gentag.

**BULLEN –strikket rundt på rundpind:**

Slå 172 (188) 208 (224) m op på rundp nr. 4 og med bundfv. natur/ el. brun og strik 5 cm rib \* 2 r, 2 vr \*. Skift til rundp nr. 4½ og glat idet der på 1. omg. glat tages 12 (12) 16 (16) m jævnt ind til 160 (176) 192 (208) m. Når arb i alt måler 6 (6) 6 (6) cm strikkes 1 mønsterrapport iflg. diagram I. Strik herefter 21 p med bundfv. Strik endnu 1 mønsterrapport iflg. diagram I. Strik videre med bundfv. natur til arb i alt måler 35 cm. Del arb i ryg og forstykke således at omg begyndelse sidder ud for venstre sidesøm og maskerne fordeles med 80 (88) 96 (104) m til ryg og samme antal til forstykket. Lad forstykkets m hvile og strik videre over ryggen.

**Ryg:** Luk til ærmegab i hver side og på hver 2. p for 4 (4) 5 (5) m = 72 (80) 86 (94) m tilbage. Lad m hvile.**Forstykke:** Sæt forstykkets m tilbage på p og luk til ærmegab som på ryggen. Lad m hvile.**ÆRMER – strikkes rundt på strømpepinde:**

Slå 48 (48) 52 (52) m op på p strømpepinde nr. 4 og med bundfv. og strik 5 cm rib \* 2 r, 2 vr \*. Efter ribben

skiftes til strømpepinde nr. 4½ og der fortsættes i glat idet den første m + den sidste m på omg markeres med en tråd eller lign. Strik 1 omg glat hvor der tages jævnt ind til 42 (42) 44 (46).

Strik endnu 2 omg med bundfv. og strik så 1 mønsterrapport (23 p) iflg. diagram II (ærme).

**SAMTIDIG** tages 1 m ud på hver 8. omg (skiftevis hver 7. og 8. omg) skiftevis hver 6. og 7. omg (hver 6. omg) – i alt 10 (12) 14 (15) gange = 62 (66) 72 (76) m – 1. udt strikkes på 8. (7.) 6. (6.) omg, talt fra 1. omg glat efter ribkanten.

Udtagningerne strikkes således at der tages 1 m ud på hver side af de 2 markerede m ved omg beg – ved diagrammet forneden på ærmet strikkes de nye m med i mønsteret !. Strik lige op til ærmet i alt målet 45 cm. Luk til ærmegab for 8 (8) 10 (10) m midt under ærmet = 54 (58) 62 (66) m. Lad m hvile og strik et ærme magen til.

**BÆRESTYKKE:**

Strik alle delene over på den lange rundp nr. 4½ således: Strik først ryggens 72 (80) 86 (94) m, sæt en mærketråd, så 54 (58) 62 (66) m fra det ene ærme, sæt en mærketråd, strik forstykkets 72 (80) 86 (94) m, sæt en mærketråd, så 54 (58) 62 (66) m fra det andet ærme, sæt en mærketråd = i alt 252 (276) 296 (320) m.

På næste p tages ind til raglan i alle 4 hjørner således: Strik 1 r, 2 r sm,\* strik så r til 3 m før næste mærketråd, - 1 enk indt, 2 r, 2 r sm. Gentag fra \* ved de 2 næste mærketråde, og slut omg således – strik r til 3 m før sidste mærketråd, - 1 enk indt, 1 r. Tag ind på denne måde, på hver 2. omg – endnu 4 (5) 6 (7) gange = 212 (228) 240 (256) m tilbage. Strik 1 omg r hvor m-antallet reguleres til 208 (224) 240 (256) ved at der tages 4 (4) 0 (0) m ind - indtag placeres på forstykke og ryg, men ikke over ærmerne !

Strik endnu 1 omg med bundfv.

Strik diagram III (bærestykke) igennem 1 gang. Efter diagram III er der 182 (196) 210 (224) m tilbage idet der er taget ind på 2 omg i diagrammet. Nu strikkes indt på det runde bærestykke således at indt fortsættes som de er strikket i bærestykket: \* Strik 12 m r, strik 2 m r sm \*, gentag fra \*-\* omg rundt. Strik 1 omg uden indt.

Næste omg.: \* Strik 11 m r, strik 2 m r sm \*, gentag fra \*-\* omg rundt.

Gentag således indt på hver 2. omg idet der bliver 1 m mindre mellem hver indt for hver indt-omg der strikkes. Strik i alt 6 (6) 6 (7) omg med indt = 104 (112) 120 (112) m tilbage. Skift til rundp nr. 4 (40 cm) og strik 4 cm rib \* 2 r, 2 vr \* idet m-antallet i str. L samtidig reguleres til 112 m ved at der tages 8 m jævnt ind på 1. omg rib. Luk alle m af.**MONTERING:**

Pres evt. arb let på vr-siden med et fugtigt stykke over. Sy den lille søm under ærmet.

Design: **HJERTEGARN**

Fortsættes på bagsiden

- = Glat med bundfarve
- ▤ = Glat med mønsterfarve
- ⊗ = Strik 2 m ret sammen
- = Ingen maske

DIAGRAM I- (bullen)

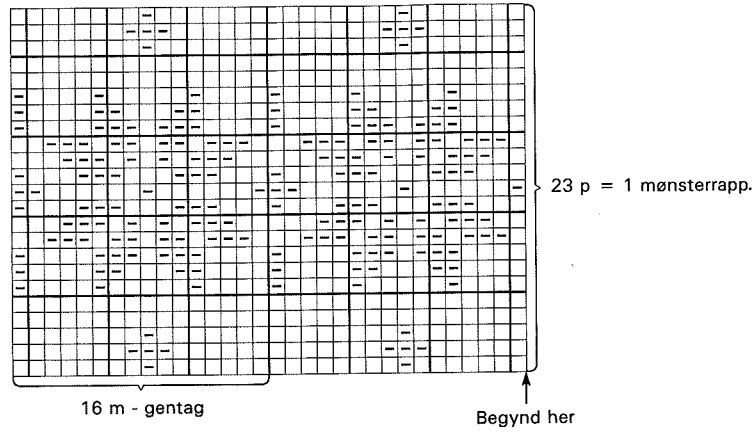

DIAGRAM II (ærme)

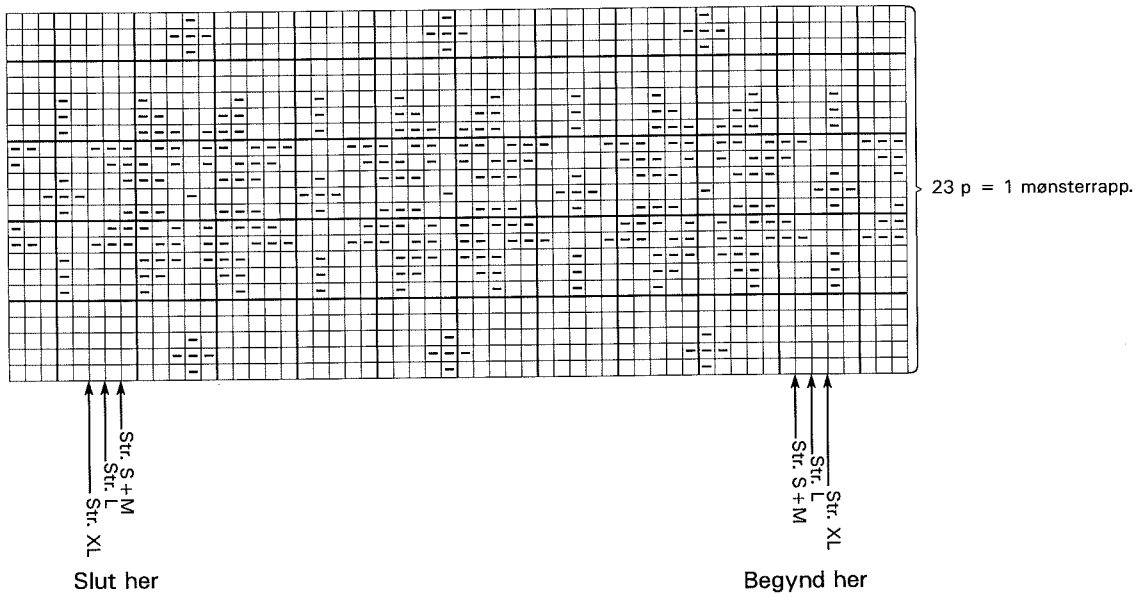

DIAGRAM III (bærestykke)

