

NO. 313391-B

(Folder no. 133)



HJERTE GARN

313391-B / Hjerte Alpaca / el. Exclusive Alpaca / Highland wool

Mini Vital / Grønhøj Kamgarn / Alpaca Silk

S - M - L - XL

Bundfv: 5 - 6 - 6 - 7 ngl á 50 g

Mønsterfv 1: 2 - 2 - 2 - 3 ngl á 50 g

Mønsterfv 2: 1 - 1 - 2 - 2 ngl á 50g

Mønsterfv 3: 1 ngl á 50 g alle str.

www.hjertegarn.com

TRØJE MED STRUKTUR

Materiale: Hjerte Alpaca, 100% Alpaca
Alternativ: Alpaca Silk, 60% uld/10 % silke/30% merino uld.
 Exclusive Alpaca, 100% baby alpaca.
 Mini Vital, 100% uld superwash.
 Vær opmærksom på garnforbruget ved alternativ kvalitet, da løbelængden på garnet ikke altid er den samme. Det kan også være nødvendigt at skifte pindenr.

Str.: S (M) L (XL)
Garnforbrug: 2 (2) 2 (3) ngl á 50 g fv. 403
 6 (6) 7 (7) ngl á 50 g fv. 435
 1 (1) 2 (2) ngl á 50 g fv. 434
 1 (1) 1 (1) ngl á 50 g fv. 9130
Tilbehør: 7 knapper
Blusens brystvidde: 88 (96) 104 (111) cm
Hel længde: 57 (58) 59 (60) cm
Pinde: Jumperp nr. 2, 2½ og 3
Strikkefasthed: 26 m og 38 p i glat = 10 x 10 cm
Bemærk: Passer strikkefastheden ikke, må der prøves med finere eller grovere pinde.

Forklaringer:

ret = ret på ret og vrangsidens.

glat = ret på retsiden, og vrang på vrangsidens.

omvendt glat = vrang på retsiden, og ret på vrangsidens.

1 enk indt = 1 r løs af, 1 r, træk den løse m over den ene r.

1 udt = tag lænken op før næste m og strik den dr r.

Strikkeforkortelser:

m = maske, r = ret, vr = vrang, p = pind, sm = sammen, indt = indtagning, udt = udtagning, beg = begyndelsen, slutn = slutningen, gent = gentag, omg = omgang.

Obs.! Strik første og sidste m ret på alle pinde, herved får du en pæn fast kant.

RYG:

Slå 116 (126) 138 (146) m op på p nr 3 med pink. Skift til p nr 2½ og strik 5 p ret. Skift til p nr 3 og fortsæt således:

Bemærk; hver gang der skal strikkes **retstrik**, skiftes til p nr 2½ - alle andre mønstre strikkes med p nr 3. Begynd alle mønstre hvor pilen anviser til den valgte str. Mønster C og F kan ikke blive helt ens i begge sidesømme.

Skift til p nr 3 og strik:

10 p mønster A, så 44 p mønster B, 4 p **ret** med mørk grå, så 6 p mønster C, igen 4 p **ret** med mørk grå, 34 p mønster D, 4 p **ret** med mellem grå, 2 p mønster E, 4 p **ret** med mellem grå, 26 p mønster F, 4 p **ret** med mørk grå, 2 p mønster G, 4 p **ret** med mørk grå, resten strikkes i mønster H – tæl ud fra midten.

Bemærk; Når arb måler 35 cm, begynder indt til raglan – i hver side – således: 2 r, 2 r sm, strik til de sidste 4 m, - så 1 enk indt, 2 r. Gent disse indt, på hver 4. p endnu 3 (1) 0 (0) gange. Så på hver 2. p til der er 40 (42) 46 (50) m tilbage. Strik de 3 yderste m i glat når raglan-indt begynder. Strik 1 p efter sidste indt. Luk alle m **løst** af.

HØJRE FORSTYKKE:

Slå 57 (62) 68 (72) m op på p nr 3 med pink. Skift til p nr 2½ og strik 5 p ret. Skift til p nr 3 og fortsæt som på ryggen. Alle mønsterpinde – fra retsiden – begynder fra forkanten

hvor pilen anviser til forkant (gælder alle str.). Slut i sidesømmen som der er m til det. Når du strikker med 2 farver, strikkes første og sidste m ret sammen med begge tråde – så alle tråde kommer ud i sømmene. Når arb's sidesøm har samme højde som ryggens, tages ind i slutn af p til raglan som beskrevet for ryggen. Først 4 (2) 0 (0) gange på hver 4. p, så på hver 2. p. Når der er 34 (34) 37 (39) m tilbage, lukkes i halssiden for 8, 2 (9, 2) 9, 2 (11, 2) m. Herefter lukkes for 1 m i halssiden, på hver 2. p, 7 (7) 9 (9) gange. Raglanindt fortsættes samtidig. Når der er 4 m tilbage afsluttes således; bryd garnet, strik 2 r sm, strik 2 r sm, træk den 1. m over den 2. m – og træk tråden igennem m.

VENSTRE FORSTYKKE:

Strikkes som højre - men spejlvendt, dvs. begynd alle mønstre fra sidesømmen som de sluttede på højre forstykke, og slut mod forkanten som der blev begyndt på højre forstykke. Således går at alle mønstre ens ud fra midten.

HØJRE ÆRME:

Slå 66 (70) 70 (74) m op på p nr 3 med pink. Skift til p nr 2½ og strik 5 p ret. Skift til p nr 3 og fortsæt således: 10 p mønster A – begynd ved klammen af de 4 m der skal gentages. På 7. p tages 1 m ud – i hver side – indenfor den yderste kantm. Dette gentages på hver 10. p – endnu 7 (7) 0 (0) gange. Så på hver 8. p til der er 100 (104) 110 (114) m. Efter de første 10 p – fortsættes resten af ærmet i mønster H. Tæl mønsteret ud fra midten. Når arb måler 43 cm, tages ind til raglan som på ryggen – men her på hver 2. p hele tiden. Når der er 20 (20) 22 (22) m tilbage, lukkes fra retsiden for 6, 6, 6 (6, 6, 6) 6, 7, 7 (6, 7, 7) m til, idet der tages ind til raglan i slutn af p endnu 2 gange.

VENSTRE ÆRME:

Strikkes som højre – men spejlvendt, dvs. luk foroven af ærmet fra vr-siden.

MONTERING OG HALSKANT:

Arb bør ikke presses. Sy raglansømmene og sy side- og ærmesømmen. Strik, med p nr 2 og pink, m op, fra retsiden, således: 9 (9) 10 (12) m over den lige aflukning, 24 m langs den skrå aflukning, 18 (18) 20 (20) m over ærmet, 37 (39) 43 (47) m over den lige nakke, igen 18 (18) 20 (20) m over ærmet, 24 m langs den skrå aflukning, 9 (9) 10 (12) m over den lige aflukning. Strik 1 p ret fra vrangsidens, så 1 p vr fra retsiden og endnu 1 p r fra vrangsidens. Skift til mellemgrå og p nr 2½. Strik 1 p ret, så 4 p rib 1 r, 1 vr. Luk af i rib.

Venstre forkant: Strik, med p nr 2 og mellemgrå, ca. 155 (159) 163 (167) m op (= spring hver 5. p over). Skift til p nr 2½ og strik 10 p rib 1 r, 1 vr, idet 1. p begynder, fra vr-siden, således: 1 r, * 1 vr, 1 r *, gent fra * til *. Luk af i rib.

Højre forkant: Strikkes som venstre – men på 4. p strikkes 7 knaphuller – nedefra således: Strik 5 (9) 7 (5) m, * luk 2 m (ikke for fast), strik 22 (22) 23 (24) m *, gent fra * til * og slut med 4 m rib efter 7. knaphul. På næste p slås 2 nye m op over de aflukkede. Sy knapper i. Læg evt. trøjen i pres - fladt – imellem våde håndklæder.

HJERTEGARN

Design: Jonna Thue

- = Glat
- ◻ = Omvendt glat
- ▨ = 2 ret sm
- ⊖ = Slå om
- ▤ = Lys grå
- ▥ = Mellem grå
- ▦ = Mørk grå
- ▧ = Pink

DIAGRAM - A

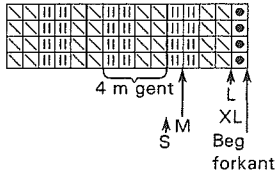

DIAGRAM - B

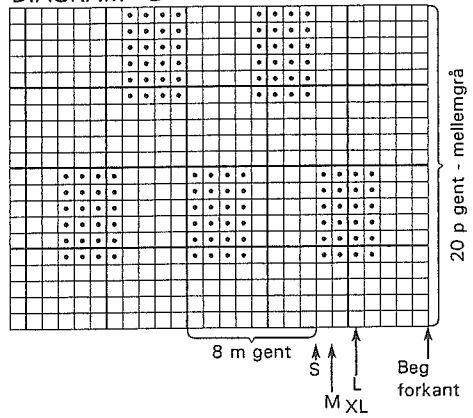

DIAGRAM - C

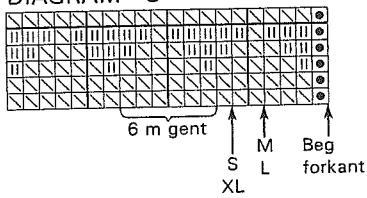

DIAGRAM - D

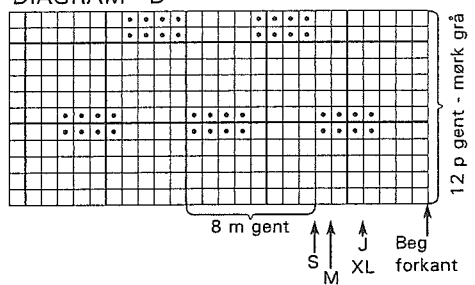

DIAGRAM - E

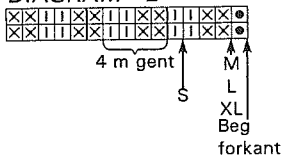

DIAGRAM - F

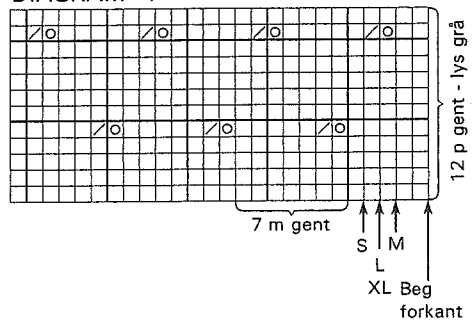

DIAGRAM - G

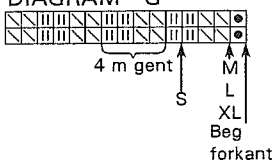

DIAGRAM - H

