

NO. 313391

(Folder no. 133)



 **HJERTE GARN**

[www.hjertegarn.com](http://www.hjertegarn.com)

**313391 / Hjerte Alpaca / el. Exclusive Alpaca / Highland wool**

Mini Vital / Grønhøj Kamgarn / Alpaca Silk

S - M - L - XL

Bundfv: 5 - 6 - 6 - 7 ngl á 50 g

Mønsterfv 1: 2 - 2 - 2 - 3 ngl á 50 g

Mønsterfv 2: 1 - 1 - 2 - 2 ngl á 50g

Mønsterfv 3: 1 ngl á 50 g alle str.

**BLUSE MED STRUKTUR****Materiale:** Hjerter Alpaca, 100% Alpaca**Alternativ:** Alpaca Silk, 60% uld/10 % silke/30% merino uld.

Exclusive Alpaca, 100% baby alpaca.

Mini Vital, 100% uld superwash.

Vær opmærksom på garnforbruget ved alternativ kvalitet, da løbelængden på garnet ikke altid er den samme. Det kan også være nødvendigt at skifte pindenr.

**Str.:** S (M) L (XL)**Garnforbrug:** 2 (2) 2 (3) ngl á 50 g fv. 403

5 (6) 6 (7) ngl á 50 g fv. 435

1 (1) 2 (2) ngl á 50 g fv. 434

1 (1) 1 (1) ngl á 50 g fv. 9130

**Blusens brystvidde:** 88 (96) 104 (111) cm**Hel længde:** 57 (58) 59 (60) cm**Pinde:** Jumperp nr. 2½ og 3, rundp nr. 2 og 2½ (40 cm)**Strikkefasthed:** 26 m og 38 p i glat = 10 x 10 cm**Bemærk:** Passer strikkefastheden ikke, må der prøves med finere eller grovere pinde.**Forklaringer:****ret** = ret på ret og vrangsidens.**glat** = ret på retsiden, og vrang på vrangsidens.**omvendt glat** = vrang på retsiden, og ret på vrangsidens.**1 enk indt** = 1 r løs af, 1 r, træk den løse m over den ene r.**1 udt** = tag lænken op før næste m og strik den dr r.**Strikkeforkortelser:**

m = maske, r = ret, vr = vrang, p = pind, sm = sammen, indt = indtagning, udt = udtagning, beg = begyndelsen, slutn = slutningen, gent = gentag, omg = omgang.

**Obs.!** Strik første og sidste m ret på alle pinde, herved får du en pæn fast kant.**RYG:**

Slå 116 (126) 138 (146) m op på p nr 3 med pink. Skift til p nr 2½ og strik 5 p ret. Skift til p nr 3 og fortsæt således:

**Bemærk;** hver gang der skal strikkes **retstrik** skiftes til p nr 2½ - alle andre mønstre strikkes med p nr 3. Begynd alle mønstre hvor pilen anviser til den valgte str. Mønster C og F kan ikke blive helt ens i begge sidesømme.

Skift til p nr 3 og strik:

10 p mønster A, så 44 p mønster B, 4 p **ret** med mørk grå, så 6 p mønster C, igen 4 p **ret** med mørk grå, 34 p mønster D, 4 p **ret** med mellem grå, 2 p mønster E, 4 p **ret** med mellem grå, 26 p mønster F, 4 p **ret** med mørk grå, 2 p mønster G, 4 p **ret** med mørk grå, resten strikkes i mønster H - tæl ud fra midten.**Bemærk;** Når arb måler 35 cm, begynder indt til raglan - i hver side - således: 2 r, 2 r sm, strik til de sidste 4 m, - så 1 enk indt, 2 r. Gent disse indt, på hver 4. p endnu 3 (1) 0 (0) gange. Så på hver 2. p til der er 40 (42) 46 (50) m tilbage. Strik de 3 yderste m i glat når raglan-indt begynder. Strik 1 p efter sidste indt. Luk alle m **løst** af.**FORSTYKKE:**Strikkes som ryggen til der er 70 (72) 76 (80) m tilbage. Luk **løst** til hals for de midterste 18 (20) 24 (28) m og strik hver

side færdig for sig. Luk i halssiden for 2, 2 m og 5 x 1 m. Samtidig fortsætter raglan-indt til der er 4 m tilbage. Strik 1 p efter sidste raglan-indt. Bryd garnet og strik m sm 2 og 2, træk så 2. m over 1. m og træk tråden igennem m. Strik den anden side på samme måde - men spejlvendt.

**HØJRE ÆRME:**

Slå 66 (70) 70 (74) m op på p nr 3 med pink. Skift til p nr 2½ og strik 5 p ret. Skift til p nr 3 og fortsæt således: 10 p mønster A - begynd ved klammen af de 4 m der skal gentages. På 7. p tages 1 m ud - i hver side - indenfor den yderste kantm. Dette gentages på hver 10. p - endnu 7 (7) 0 (0) gange. Så på hver 8. p til der er 100 (104) 110 (114) m. Efter de første 10 p - fortsættes resten af ærmet i mønster H. Tæl mønsteret ud fra midten. Når arb måler 43 cm, tages ind til raglan som på ryggen - men her på hver 2. p hele tiden. Når der er 20 (20) 22 (22) m tilbage, lukkes fra retsiden for 6, 6, 6 (6, 6, 6) 6, 7, 7 (6, 7, 7) m, idet der tages ind til raglan i slutn af p endnu 2 gange.

**VENSTRE ÆRME:**

Strikkes som højre - men spejlvendt, dvs. luk foroven af ærmet fra vr-siden.

**MONTERING OG HALSKANT:**

Arb bør ikke presses. Sy raglansømmene og sy side- og ærmesømmen. Strik, med rundp nr 2 og pink, m op rundt i halskanten således: 38 (40) 44 (48) m over nakken, 18 (18) 20 (20) m over ærmet, 24 m langs den skrå side, 18 (20) 24 (28) m midt foran, 24 m langs den skrå side, 18 (18) 20 (20) m langs det andet ærme. Strik 3 omg vr. Skift til mellemgrå og rundp nr. 2½. Strik 1 omg ret, så 3 omg rib 1 r, 1 vr. Læg evt. blusen i pres - fladt - imellem våde håndklæder.

**HJERTEGARN**

Design og opskrift: Jonna Thue

DIAGRAM - A

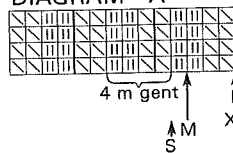

- = Glat
- ◻ = Omvendt glat
- ▣ = 2 ret sm
- ⊖ = Slå om
- ⊞ = Lys grå
- ⊞ = Mellem grå
- ⊞ = Mørk grå
- ◻ = Pink

DIAGRAM - B

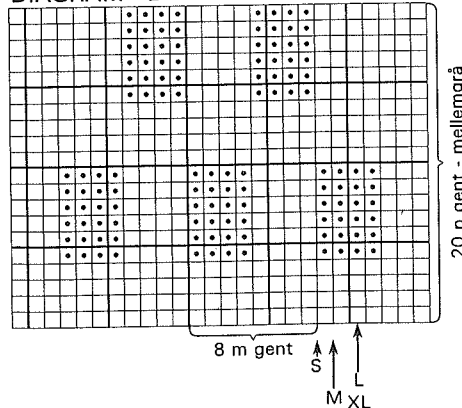
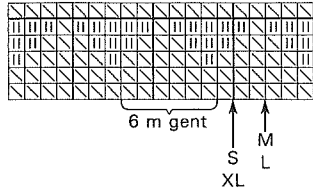
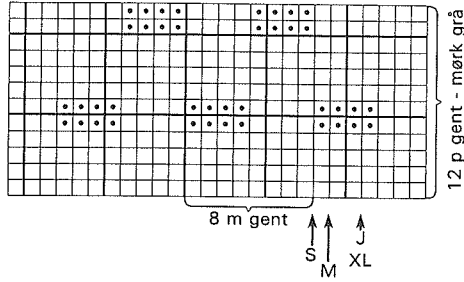

DIAGRAM - C



- ▨ = Mørk grå
- ▩ = Lys grå

DIAGRAM - D



- = Glat
- ◻ = Omvendt glat

DIAGRAM - E

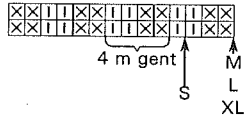

- ▤ = Pink
- ▥ = Mellem grå

DIAGRAM - F

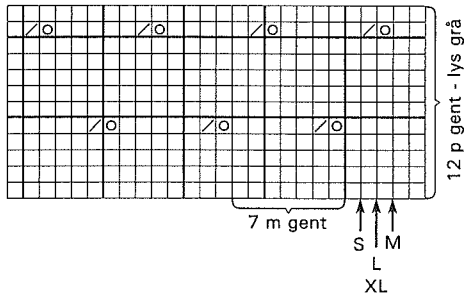

- = Glat
- ▧ = 2 r sm
- ⊙ = Slå om

DIAGRAM - G

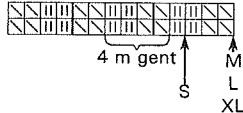

- ▨ = Mørk grå
- ▩ = Lys grå

DIAGRAM - H

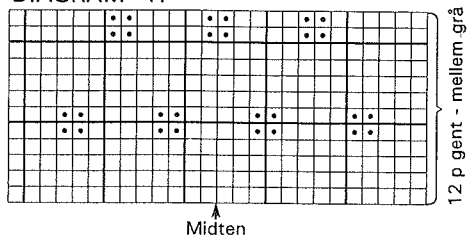

- = Glat
- ◻ = Omvendt glat