

**SPENCER-KJOLE****Pasform:** Tætsiddende øverst og med vidde nedefter.**Materiale:** Vidal Alpaca, 100 % baby alpaca superwash.**Alternativ:** Vital, 100 % uld superwash.**Str.:** S (M) L (XL)**Garnforbrug:****Multifarvet model i Vidal Alpaca:**

Fv. 3402, mellemgrå (bundfv.): 10 (10) 11 (12) ngl á 50 g

Fv. 3404, mørk grå: 1 (1) 1 (1) ngl á 50 g

Fv. 3500, sort: 1 (1) 1 (1) ngl á 50 g

Fv. 1820, lys lilla: 1 (1) 2 (2) ngl á 50 g

Fv. 9130, pink: 1 (1) 1 (1) ngl á 50 g

Fv. 6927, oliven: 1 (1) 1 (1) ngl á 50 g

Fv. 3771, gul: 1 (1) 1 (1) ngl á 50 g

Fv. 1012, mørk pink: 1 (1) 1 (1) ngl á 50 g

**2-farvet model i Vital:**

Fv. 120, lys grå (bundfv.): 10 (10) 11 (12) ngl á 50 g

Fv. 183, koksgrå: 3 (3) 3 (3) ngl á 50 g

**Kjolens brystvidde:** 83 (88) 94 (100) cm**Hel længde:** ca. 95 (95) 96 (97) cm**Pinde:** Rundp nr. 4 (80 cm), nr. 4½ (80 cm) nr. 3½ (40 + 60 cm).**Strikkefasthed:** 21 m og 30 p i glat = 10 x 10 cm.**Bemærk:** Passer strikkefastheden ikke, må der prøves med finere eller grovere pinde.**Forkortelser:****glat** = ret når der strikkes rundt på rundp.**Strikkeforkortelser:**

m = maske, r = ret, vr = vrang, p = pind, sm = sammen, indt = indtagning, beg = begynd / begyndelsen, gent = gentag, kantm = kantmaske.

**Bemærk:** Kjolen strikkes rundt på rundp fra bunden og oppefter. Der strikkes nederst med 3 rundp pga. de mange m. Dvs. at der slås op på 2 rundp og strikkes med den 3. rundp.

Slå 319 (341) 363 (385) m op på 2 rundp nr. 4 med sort Vidal Alpaca hvis den multifarvede model strikkes, - eller i bundfv. lys grå Vital hvis den 2-farvede model strikkes.

**Bemærk:** Ved den multifarvede model skiftes til bundfv. mellemgrå efter de første 2 omg.**Begge modeller:** Strik iflg. diagram A, B, C, D, og E, idet der skiftes til rundp nr. 4½ når de første 8 omg er strikket (= den retstrikkede kant nederst). Vær opmærksom på at midten af hvert diagram strikkes over hinanden i hvert diagram. Når alle 5 diagrammer er strikket, måler arb ca. 62 cm og der er 174 (186) 198 (210) m på p.

Skift til rundp nr. 3½ og fortsæt rundt i rib: \* 1 r, 1 vr \*, gent fra \*-\*. Strik til ribben måler 10 cm. På næste omg lukkes til ærmegab: Luk de første 6 m, strik de næste 75 (81) 87 (93) m i rib (= forstykket), luk de næste 11 m, strik 77 (83) 89 (95) m i rib (= ryggen), luk de sidste 5 m. Herefter strikkes hver del færdig for sig, stadig i rib. Bemærk at der er 2 m mere på ryggen end der er på forstykket.

Sæt forstykkets m på en maskeholder og strik ryggen færdig først.

**Ryggen, 77 (83) 89 (95):** Luk i beg af de næste p for 2 m i hver side. Herefter strikkes 1 kantm r i beg og slutn af alle p. På næste r-sidep strikkes 2 m r sm i beg og slutn af p – dvs. at kantm strikkes sm med den m der ligger lige efter / lige før kantm. Gent på hver 2. p – i alt 4 gange i hver side = 65 (71) 77 (83) m tilbage. Når ærmegabet måler 5 (5) 6 (7) cm, lukkes de midterste 39 (45) 47 (49) m til hals og hver side strikkes færdig for sig. Fortsæt lige op i rib over de rest 13 (13) 15 (17) m til ærmegabet måler 18 (18) 19 (20) cm. Luk m af.

Strik den anden skulderstrop færdig på samme måde.

**Forstykke, 75 (81) 87 (93) m:** Sæt forstykkets m tilbage på p nr. 3½. Luk i beg af de næste p for 2 m i hver side. Herefter strikkes 1 kantm r i beg og slutn af alle p. På næste r-sidep strikkes 2 m r sm i beg og slutn af p – dvs. at kantm strikkes sm med den m der ligger lige efter / lige før kantm. Gent på hver 2. p – i alt 3 gange i hver side = 65 (71) 77 (83) m tilbage. Når ærmegabet måler 5 (5) 6 (7) cm, lukkes de midterste 39 (45) 47 (49) m til hals og hver side strikkes færdig for sig. Fortsæt lige op i rib over de rest 13 (13) 15 (17) m til ærmegabet måler 18 (18) 19 (20) cm. Luk m af.**MONTERING OG KANTER:**

Sy skulderstropperne.

**Halskant:** Strik m op langs halsudskæringen med rundp nr. 3½ (60 cm) og sort Vidal Alpaca til den multi-farvede model / eller koksgrå Vital til den 2-farvede model. Beg i et hjørne ved ryggens aflukkede hals-m. Strik 1 m op for hver aflukket m, men spring 2-3 m over, fortsæt op over skulderstropen og strik ca. 1 m op imellem hver "retknode" langs kanten + 2-3 ekstra m, fortsæt langs forstykkets aflukkede m hvor der strikkes m op som langs ryggens aflukkede m, slut med den anden skulderstrop. Vend og strik fra arb vr-side. Strik 1. omg dr r, derefter endnu 2 omg r hvor m aflukkes på sidste omg. Langs halsudskæringens m på både forstykke og ryg, lukkes fast af.**Ærmekant:** Strik m op langs det ene ærmegab med rundp nr. 3½ (40 cm) og sort Vidal Alpaca til den multifarvede model / eller koksgrå Vital til den 2-farvede model. Strik ca. 79 (79) 83 (87) m op. Vend arb og strik fra arb vr-side. Strik kant som beskrevet for halskanten.

Strik den anden ærmekant på samme måde.

Læg evt. den nederste glatstrikkede del i pres mellem fugtige stykker.

**HJERTEGARN**

Design og opskrift: Sanne Fjalland

*Diagram på bagsiden*

- = Glat med bundfv
- ◻ = Omvendt glat med bundfv / bemærk, ved den multifarvede model
- ⊗ = Glat med mørk grå
- = Glat med sort
- = Glat med lys lilla
- = Glat med pink
- ◻ = Glat med oliven
- ◻ = Glat med gul
- ◻ = Glat med mørk pink
- ▨ = Strik 2 m r sm

DIAGRAM A

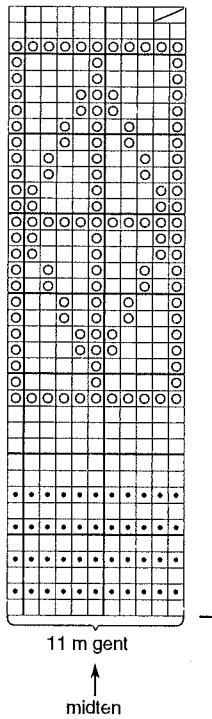

DIAGRAM B

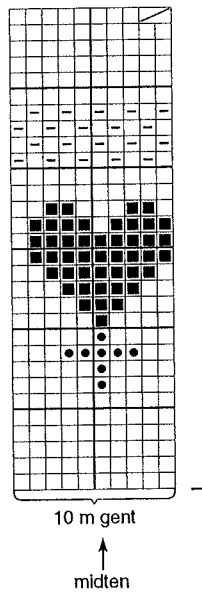

DIAGRAM C

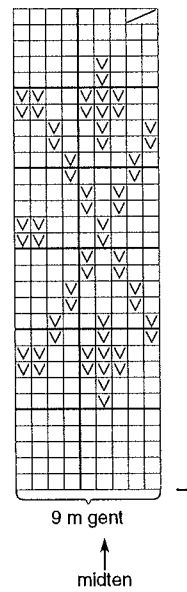

DIAGRAM D

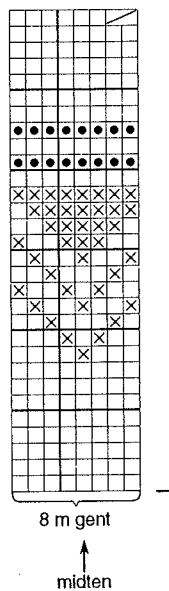

DIAGRAM E

